

RESUMEN NO TÉCNICO

PROYECTO BÁSICO DE EXPLOTACIÓN PORCINA DE CEBO INTENSIVA EN EL POLÍGONO 53 PARCELA 2 DEL T.M DE MÉRIDA (BADAJOZ)



PROMOTOR: GREENPIG FARM S.L
N.I.F.:B16795536



AUTOR: LUCIANO BARRENA BLÁZQUEZ
INGENIERO AGRÓNOMO
COLEGIADO Nº 559

Badajoz, diciembre de 2021

INDICE

MEMORIA

| | |
|---|---|
| 1. AGENTES..... | 2 |
| 2. ANTECEDENTES..... | 2 |
| 3. OBJETO | 2 |
| 4. LOCALIZACIÓN, ACCESO E IDENTIFICACIÓN..... | 2 |

PLANO

1. AGENTES

Se redacta el presente documento a petición de **GREENPIG FARM S.L** con C.I.F. B16795536 y domicilio en Calle Orden de los Templarios num.134, 06800 Mérida (Badajoz), cuyo representante legal es D. Fernando Talero Álvarez con DNI 76262678-Z.

Es redactado por el ingeniero agrónomo **D. Luciano Barrena Blázquez**, con NIF 76260611-V, gerente y técnico responsable de la consultora IDECO, Estudio Técnico S.L., con CIF B06636104 y domicilio en C/ Servando González Becerra, 5 oficinas G, 06011 Badajoz.

2. ANTECEDENTES

Con el propósito de proyectar una explotación porcina intensiva ubicada en la finca Tellejo del término municipal de Mérida y de iniciar los trámites administrativos pertinentes con el fin de obtener la autorizaciones ambientales de acuerdo con la Ley 16/2015, de 23 de abril, de protección ambiental de la Comunidad Autónoma de Extremadura, se redacta el siguiente documento.

3. OBJETO

El objeto de dicho proyecto básico es la solicitar ante el servicio de protección de la naturaleza de la Junta de Extremadura Autorización Ambiental Integrada para la nueva instalación de una explotación porcina de cebo para 6000 plazas, que va consistir en la construcción de seis naves de secuestro y sus instalaciones auxiliares.

La finalidad es la de obtener la autorización ambiental integrada y así completar dicho expediente con el presente documento.

4. LOCALIZACIÓN, ACCESO E IDENTIFICACIÓN

La ubicación de donde se pretende llevar a cabo el proyecto es en la parcela 2 polígono 53 del término municipal de Mérida (Badajoz), en el paraje Tellejo con una extensión de 5,6039 ha.

La finca se ubica en suelo no urbanizable de especial protección espacios serranos y enclaves singulares y se encuentran fuera de dominios públicos y zonas de policía en lo que se refiere a cauces.

El acceso a se realiza desde la carretera EX105, en el p.k 51.700 parte un camino a la derecha de la vía denominado camino de Torremejía a Don Alvaro, del cual se llega a la finca.

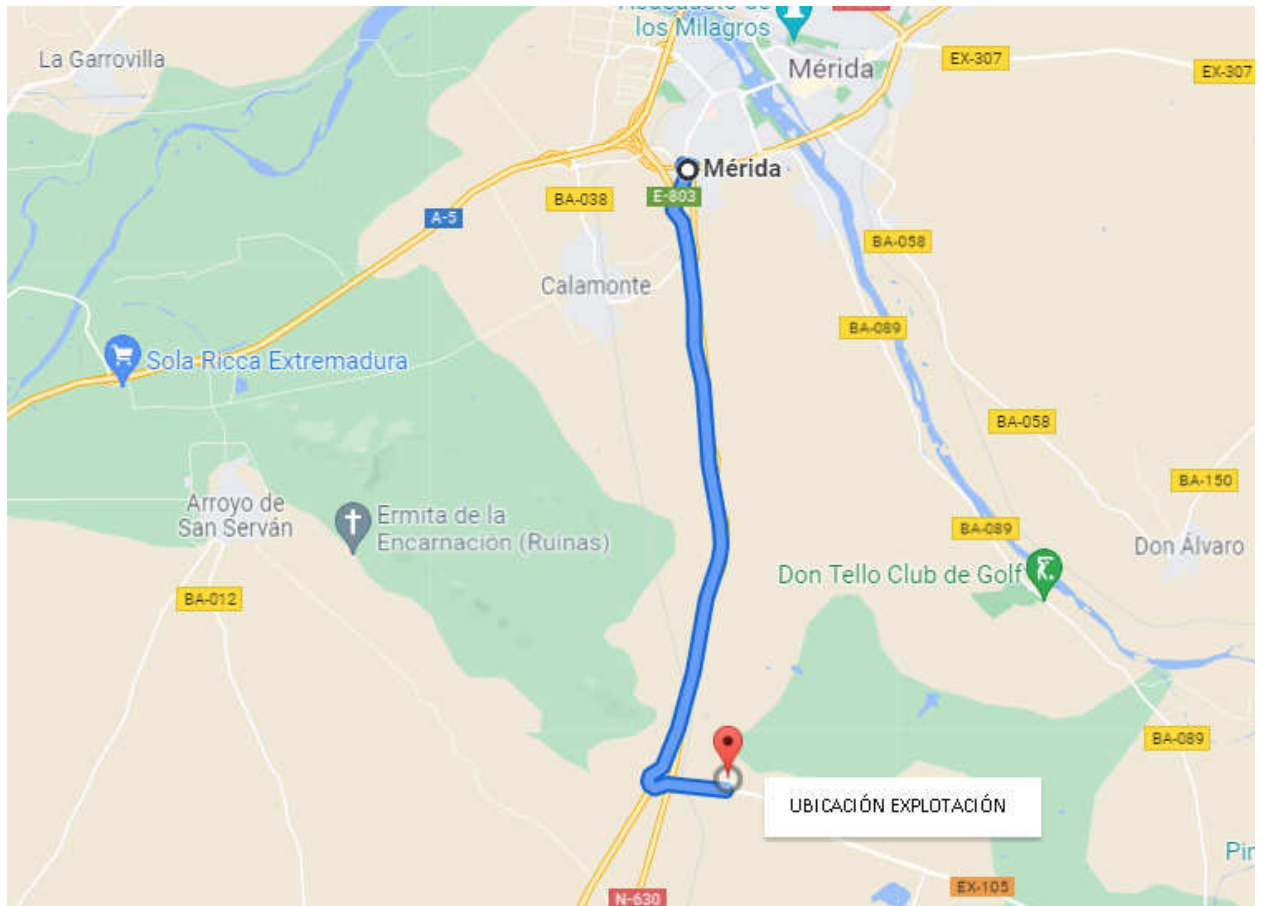

La finca se identifica catastralmente con la siguiente referencia catastral 06083A053000020000ZD.

Las coordenadas UTM de donde se localiza la explotación son las siguientes:

ETRS89

X: 729.390,28

Y: 4299786,86

H30

LATITUD: 38.8170092696

LONGITUD: -6.3578943948

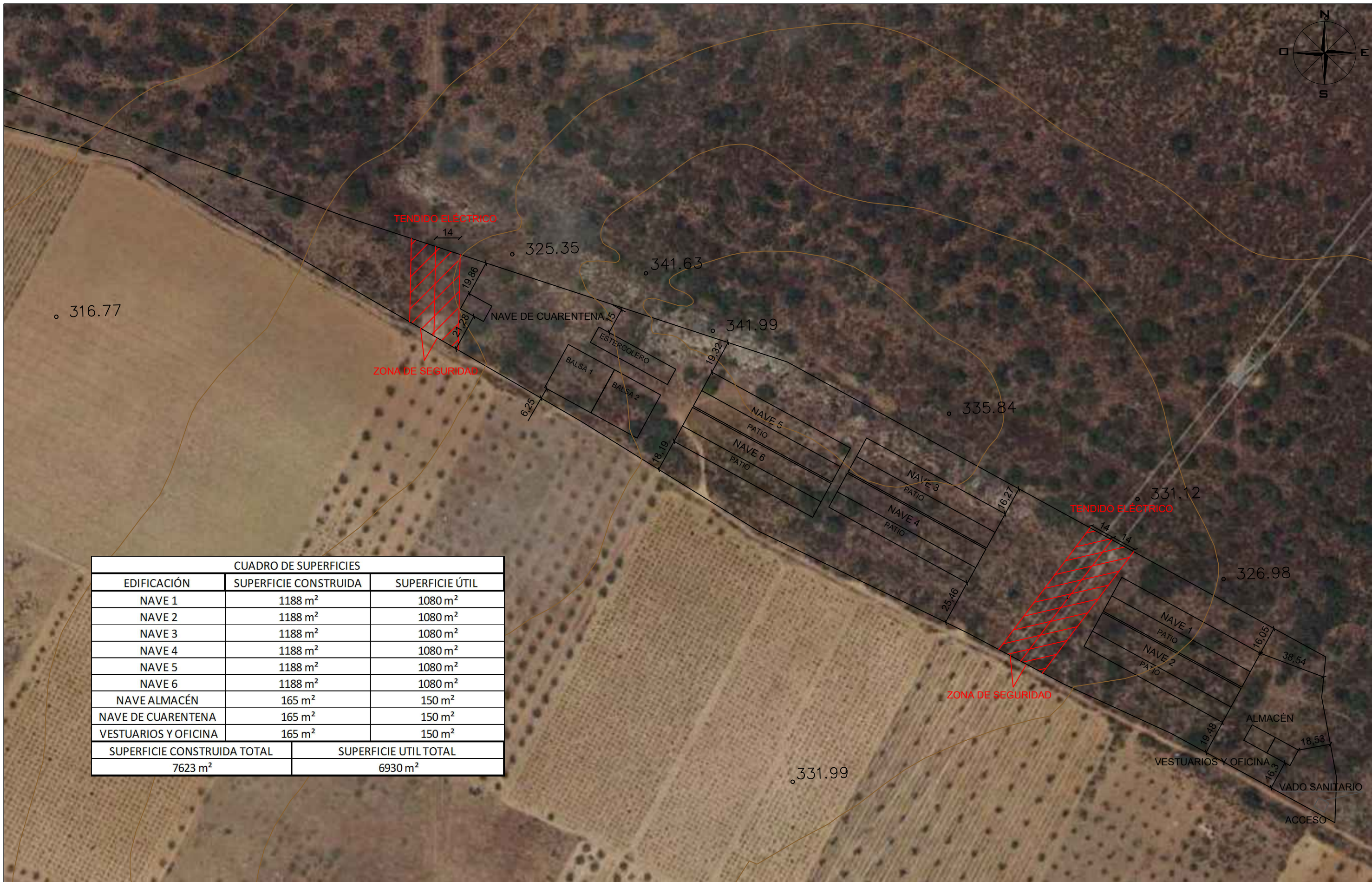

| CUADRO DE SUPERFICIES | | |
|-----------------------------|-----------------------|-----------------------|
| EDIFICACIÓN | SUPERFICIE CONSTRUIDA | SUPERFICIE ÚTIL |
| NAVE 1 | 1188 m ² | 1080 m ² |
| NAVE 2 | 1188 m ² | 1080 m ² |
| NAVE 3 | 1188 m ² | 1080 m ² |
| NAVE 4 | 1188 m ² | 1080 m ² |
| NAVE 5 | 1188 m ² | 1080 m ² |
| NAVE 6 | 1188 m ² | 1080 m ² |
| NAVE ALMACÉN | 165 m ² | 150 m ² |
| NAVE DE CUARENTENA | 165 m ² | 150 m ² |
| VESTUARIOS Y OFICINA | 165 m ² | 150 m ² |
| SUPERFICIE CONSTRUIDA TOTAL | | SUPERFICIE UTIL TOTAL |
| 7623 m ² | | 6930 m ² |

PROYECTO DE EXPLOTACIÓN INTENSIVA EN EL T.M. DE MÉRIDA (BADAJOZ) POLÍGONO 53 PARCELA 2

GREENPIGS

EMPRESA CONSULTORA:

TÉCNICOS:
 Fdo.: LUCIANO BARRENA BLÁZQUEZ COL. 559

PLANO:
PLANTA DE DISTRIBUCIÓN

FECHA:
NOVIEMBRE 2021

ESCALA:
 1/2000

PLANO Nº
5